

PLANO OPERACIONAL MUNICIPAL 2017



Comissão Municipal de Defesa da Floresta do Concelho de Tarouca

INDICE

INDICE.....	2
1. Meios e Recursos.....	3
1.1. Inventário de viaturas e equipamentos.....	3
1.2. Meios complementares de apoio ao combate.....	4
1.3. Esquema de comunicações.....	5
1.4. Procedimentos de atuação.....	6
1.5. Lista de contactos.....	7
2. Setores Territoriais e Detecção de Incêndios.....	8
2.1. Vigilância e Detecção.....	8
2.2. Primeira Intervenção.....	10
2.3. Combate.....	11
2.4. Rescaldo e Vigilância Pós-Incêndio.....	12
2.5. Cartografia de Apoio à Decisão (CAD).....	13
ANEXOS.....	14

1. Meios e Recursos

1.1. Inventário de viaturas e equipamentos

Quadro I - Listagem das entidades envolvidas em cada ação e inventário de equipamento e ferramenta de sapador

AÇÃO	ENTIDADE	DESIGNAÇÃO DA EQUIPA	N.º DE ELEMENTOS	FASES DE PERIGO EM QUE SE ENCONTRAM DISPONÍVEIS	VIATURAS	EQUIPAMENTO DE SUPRESSÃO															
						HIDRÁULICO					FERRAMENTA DE SAPADOR										
						Capacidade (l)	Potência (hp)	Pressão	Mangueiras		Folção	Ancinho	MANUAL					MOTO-MANUAL			
									Ø (mm)	L total (m)			Pulaski	Enxada	Abafador	Mochila dorsal	Pá	Motosserra	Motorroçadeira		
Vigilância e Deteção	OPF	SF 13-117	5	Todo o Ano	1	500	9	270 AE	25	125	1	1	2	1	2	2	2	1	2	4	
	GNR	GNR local	17	Todos alertas	3																
		GIPS	65		13 (4X4)																
	Total						500	9		25	125	1	1	2	1	2	2	2	1	2	4
Fiscalização	GNR	GNR Local	17	Todo o Ano	3																
		GIPS	65		13 (4X4)																
	Total																				
1.ª Intervenção	OPF	SF 13-117	5	Todos alertas	1	500	9	270 AE	25	125	1	1	2	1	2	2	2	1	2	4	
	GNR	GIPS	65	Todos alertas	13 (4X4)																
	BV	ECIN	5	Todos alertas	1	600	13		25	175					1	3	1	1	1		
	Total						1100	22		50	300	1	1	2	1	3	5	2	2	3	1
	BV	ECIN	5	Todos alertas	1	600	11		25	175	1		1	1	1	3	1	1	1		
		Voluntário	5	Todos alertas	1	3000	13		25	240	1		1	1	2	4	1	1	1		
Total						4200	24		50	415	2		2	2	3	7	2	2	2		
Combate	BV	ECIN	5	Todos alertas	1	600	11		25	175	1		1	1	3	1	1	1			
		Voluntário	5	Todos alertas	1	3000	13		25	240	1		1	1	2	4	1	1	1		
	Total						4200	24		50	415	2		2	2	3	7	2	2	2	
Rescaldo/Vigilância pós incêndio	BV	ECIN	5	Todos alertas	1	600	11		25	175	1		1	1	3	1	1	1			
		Voluntário	5	Todos alertas	1	3000	13		25	240	1		1	1	2	4	1	1	1		
	OPF	SF 13-117	5	Todos alertas	1	500	9	270 AE	25	125	1	1	2	1	2	2	2	1	2	4	
	Total						4700	33		75	540	3	1	4	3	5	9	4	3	4	4

Legenda: BV – Bombeiros Voluntários; OPF – Organizações de Produtores Florestais; CM – Câmara Municipal; EXE – Equipa Sapadores do Exército;

1.2. Meios complementares de apoio ao combate

Quadro II – Meios Complementares de apoio ao combate

Freguesia	Localidade	Nome_Proprietário	Equipamento	Características	Quantidade	Contacto	Observações
TAROUCA	GONDOMAR	AGOSTINHO CARDOSO	PORTA-MÁQUINAS	M.A.N. 320	1	962605320	
TAROUCA	GONDOMAR	AGOSTINHO CARDOSO	MÁQUINA DE RASTO	CASE 1150	1	962605320	
TAROUCA	GONDOMAR	AGOSTINHO CARDOSO	ESCAVADORA HIDRÁULICA	KOMATSU PC240LC, 25 TON	1	962605320	
TAROUCA	CRAVAZ	CÂMARA MUNICIPAL DE TAROUCA	BULLDOZER	HONOMAG 600D	1	935934711	
TAROUCA	CRAVAZ	CÂMARA MUNICIPAL DE TAROUCA	RETRO ESCAVADORA	NEWHOLAND LB110	1	935934711	
S. JOÃO DE TAROUCA	S. JOÃO DE TAROUCA	JUNTA FREGUESIA	VEÍCULO COM KIT DE 1.ª INTERVENÇÃO	500L	1	936743215	
VÁRZEA DA SERRA	VÁRZEA DA SERRA	JUNTA FREGUESIA	VEÍCULO COM KIT DE 1.ª INTERVENÇÃO	500L	1	936281118	
VILA CHÃ DA BEIRA	VILA CHÃ DA BEIRA	JUNTA FREGUESIA	TRATOR COM CORTA MATOS	60cv, 1.60M	1	966372642	
VILA CHÃ DA BEIRA	VILA CHÃ DA BEIRA	JUNTA FREGUESIA	TRATOR COM KIT 1ª INTERVENÇÃO	500L	1	966372642	

1.3. Esquema de comunicações

Quadro III – Esquema de comunicação dos alertas amarelo, laranja e vermelho (1.ª intervenção)

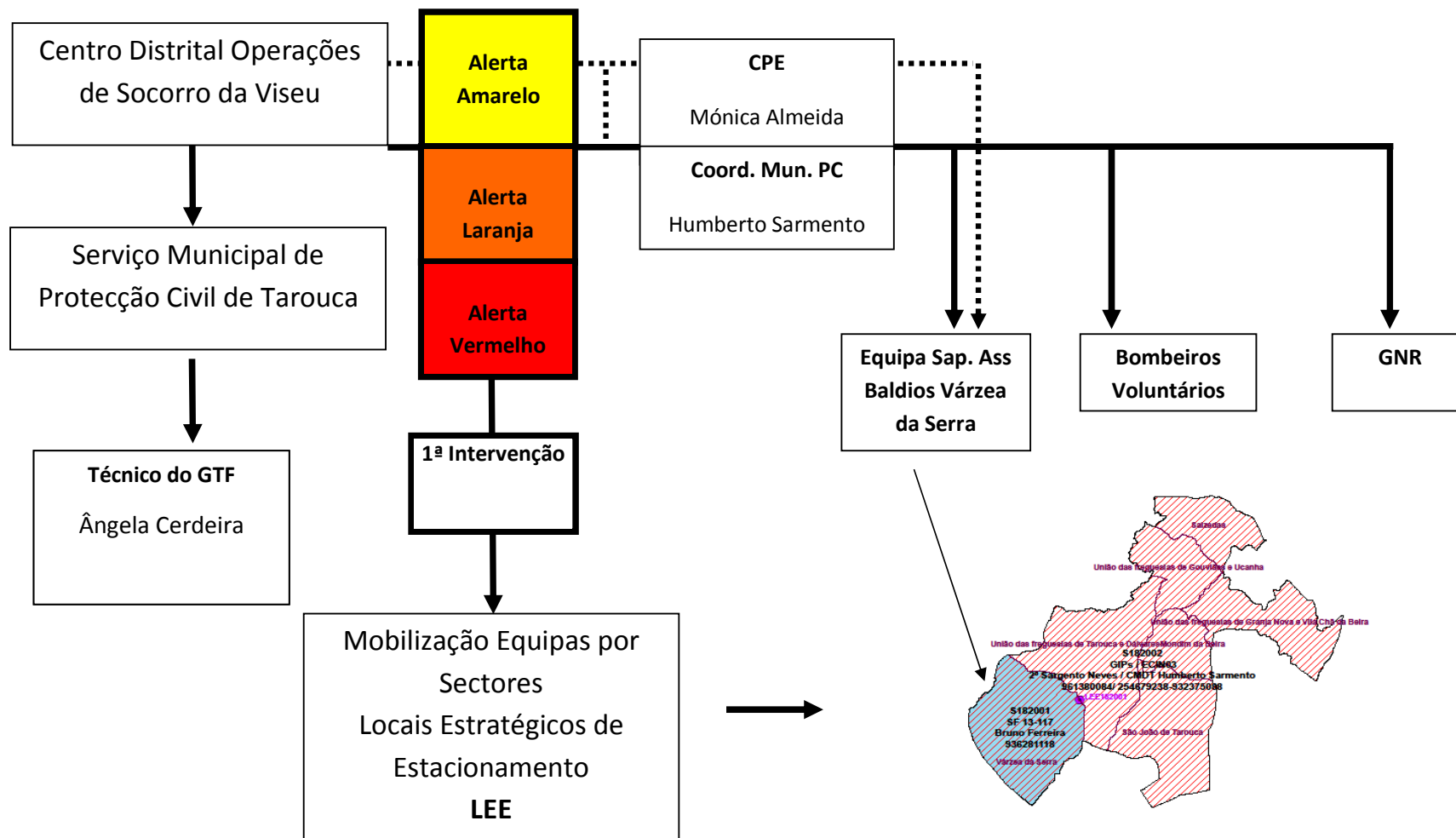

1.4. Procedimentos de atuação

Quadro IV – Procedimentos de atuação nos alertas amarelo, laranja e vermelho

Procedimentos de Atuação Entidades		Alerta Amarelo				Alerta Laranja e Vermelho			
		Atividades	Horário	N.º mínimo de elementos	Locais Estratégicos de Estacionamento (LEE)	Atividades	Horário	N.º mínimo de elementos	Locais Estratégicos de Estacionamento (LEE)
Corporações de Bombeiros		1ª intervenção, Combate, rescaldo-vigilância pós-incêndio	24h	5	-	1.ª intervenção, combate, rescaldo-vigilância pós-incêndio	24h	5	-
Equipas/Brigadas de Sapadores Florestais		Vigilância, 1.ª Intervenção	11 às 19 h	5	182001	Vigilância, 1ª intervenção	11 às 19 h	5	182001
GNR	P. Territorial	Vigilância	24h	17	-	Vigilância	24h	17	-
	GIPS	Vigilância, 1.ª intervenção	24h	65	Todo o distrito	Vigilância, 1.ª intervenção	24h	65	Todo o distrito

1.5. Lista de contactos

Quadro V – Lista de Contatos

Entidades	Serviço	Cargo	Nome do responsável	Telemóvel	Telefone	Fax	E-mail	Observações
Câmara Municipal	CMDF	Presidente	Valdemar de Carvalho Pereira	938559652	254677420	254678552	presidente@cm-tarouca.pt	PRESIDENTE DA CMDF
		Vice-Presidente	José Damião Lopes Guedes de Melo	932614405	254677420	254678552	jose.damiao@cm-tarouca.pt	PELOURO DA PROTEÇÃO CIVIL
		Comandante Operacional Municipal	Humberto Sarmento	932375088	254677420	254678552	com.pc@cm-tarouca.pt	COMANDANTE OPERACIONAL MUNICIPAL
		Gabinete Técnico Florestal	Ângela Cerdeira	939754895	254677420	254678552	gtf@cm-tarouca.pt	APOIO À CMDF
Corpo de Bombeiros		Comandante	Humberto Sarmento	932375088	254679238	254678242	bvtarouca.comando@gmail.com	
		2.º Comandante	António Augusto	254679938	965016426	254678242	bvtarouca.comando@gmail.com	
Guarda Nacional Republicana		Comandante de destacamento	Capitão Lamelas	961 195 245	-	-	ct.vis.dlmg@gnr.pt	
		Comandante de Posto	Sargento Sabença	961195219	254679253	254249118	ct.vis.dlmg.ptrc@gnr.pt	
		SEPNA	Sargento Ajudante Correia	961195280	254600248	-	ct.vis.dlmg.npa@gnr.pt	
Junta de Freguesia de Mondim da Beira		Presidente	Rufino Marcelo Queirós	939927831	254679350	254679350	jfmondimbeira@iol.pt	
Junta de Freguesia de Salzedas	Presidente	Manuel Francisco Alves Pinto Laranjo	936512571	254670256	254670256	freguesia.salzedas@sapo.pt		
Junta de Freguesia de S. João de Tarouca	Presidente	Tiago Eusébio	936743215	254677657	254679996	jf.sjoaotarouca@sapo.pt		
Junta de Freguesia de Várzea da Serra	Presidente	Domingos dos Santos Rodrigues	967168203	254679408	254679408	freguesiavarzeaserra@sapo.pt		
União de Freguesias de Gouveias e Ucanha	Presidente	João Félix	965570437	254670995/254670998	254670995/254670998	fgouviaeucanha@gmail.com		
União de Freguesias Granja Nova e Vila Chã da Beira	Presidente	Victor Ferreira	966372642	254677295/254677295	254677295	uniaogranjanova_vilachadabeira@sapo.pt		
União de Freguesias Tarouca e Dalvares	Representante das Juntas de Freguesia -Presidente	Rui Raimundo	925971860	254678273	254678273	freguesia.tarouca@sapo.pt		
Instituto de Conservação da Natureza e Florestas-ICNF	DGOF	Chefe de Divisão	Rui Rosmaninho	968078274	239855660	232427559	rui.rosmaninho@icnf.pt	
		CPE	Mónica Catarina Fernandes Almeida	914200645	232427510	232427559	monica.almeida@icnf.pt	
Ass. Florestal Ribaflo		Técnica	Paula Gonçalves	914508429	254619440	254619441	paula@ribaflo.pt	
Proteção Civil Viseu -CDOS	1º CODIS	Comdt Miguel Ângelo	967044 328	-	-	codis.viseu@procv.pt		
	2º CODIS	Rui Nogueira	962111 657	232484240	-	2codis.viseu@procv.pt		
Exército - CTOE Lamego		Representante do exército	Tenente Coronel Joaquim Camilo Sousa Monteiro	919687618	254655144 EXTENSÃO 436023	254655550	monteiro.jcs@mail.exercito.pt	
Rede Elétrica Nacional		Servidões e Património - DFCI	Pedro Marques	968573542	210013466	210013310	pedro.marques@ren.pt	
EDP, Distribuição de Energia SA		Gestor Operacional	Acácio Rico	936830220	-	232003804	acacio.rico@edp.pt	

2. Setores Territoriais e Deteção de Incêndios

2.1. Vigilância e Deteção

Os Sapadores Florestais da Associação de Compartes dos Baldios de Várzea da Serra assegurarão a vigilância no setor de intervenção de Freguesia de Várzea da Serra tendo como local estratégico de estacionamento o Lugar de St.ª Helena. A vigilância também é realizada pela GNR, abrangendo esta entidade, todo o concelho.

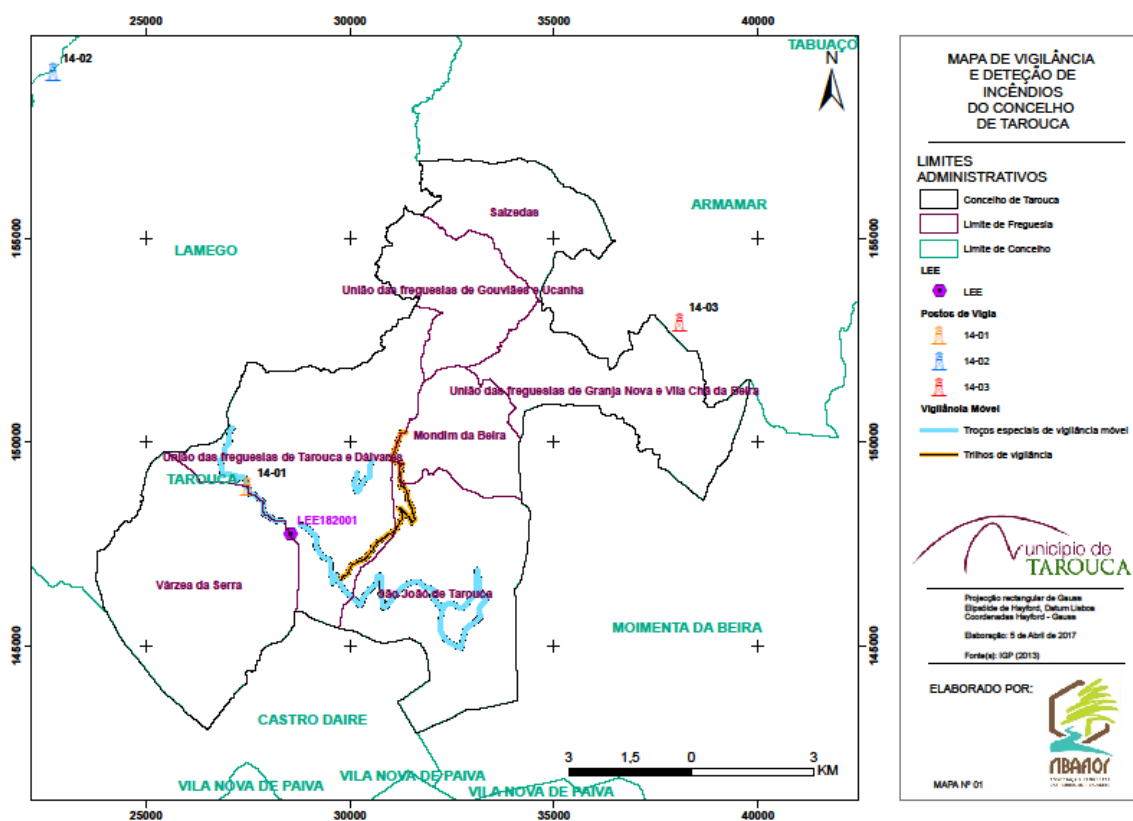

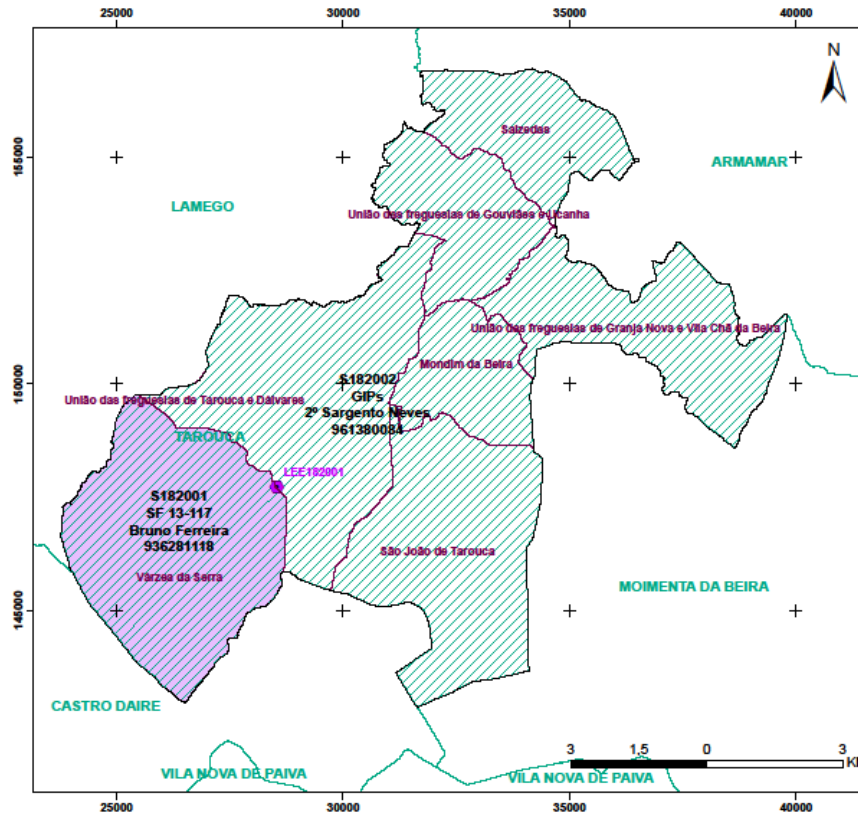

MAPA DE VIGILÂNCIA DO CONCELHO DE TAROUCA - SETORES TERRITORIAIS DE DFCI E LOCAIS ESTRATÉGICOS DE ESTACIONAMENTO (LEE)

LIMITES ADMINISTRATIVOS

- Concelho de Tarouca
- Limite de Freguesia
- Limite de Concelho

LEE

- LEE

SETORES DFCI EQUIPA

- GIPs
- SF 13-117

Município de TAROUCA

Projeção rectangular de Gauss
Escala de Hayford, Datum Lisboa
Coordenadas Hayford - Gauss
Elaboração: 5 de Abril de 2017
Fonte(s): IGP (2013)

ELABORADO POR:



MAPA Nº 02

2.2. Primeira Intervenção

A 1.ª intervenção na Freguesia de Várzea da Serra, está sob a responsabilidade dos Sapadores Florestais da Associação de Compartes dos Baldios de Várzea da Serra. Contudo, em todo Concelho a 1.ª intervenção é ainda assegurada pela Corporação dos Bombeiros Voluntários de Tarouca e GNR.

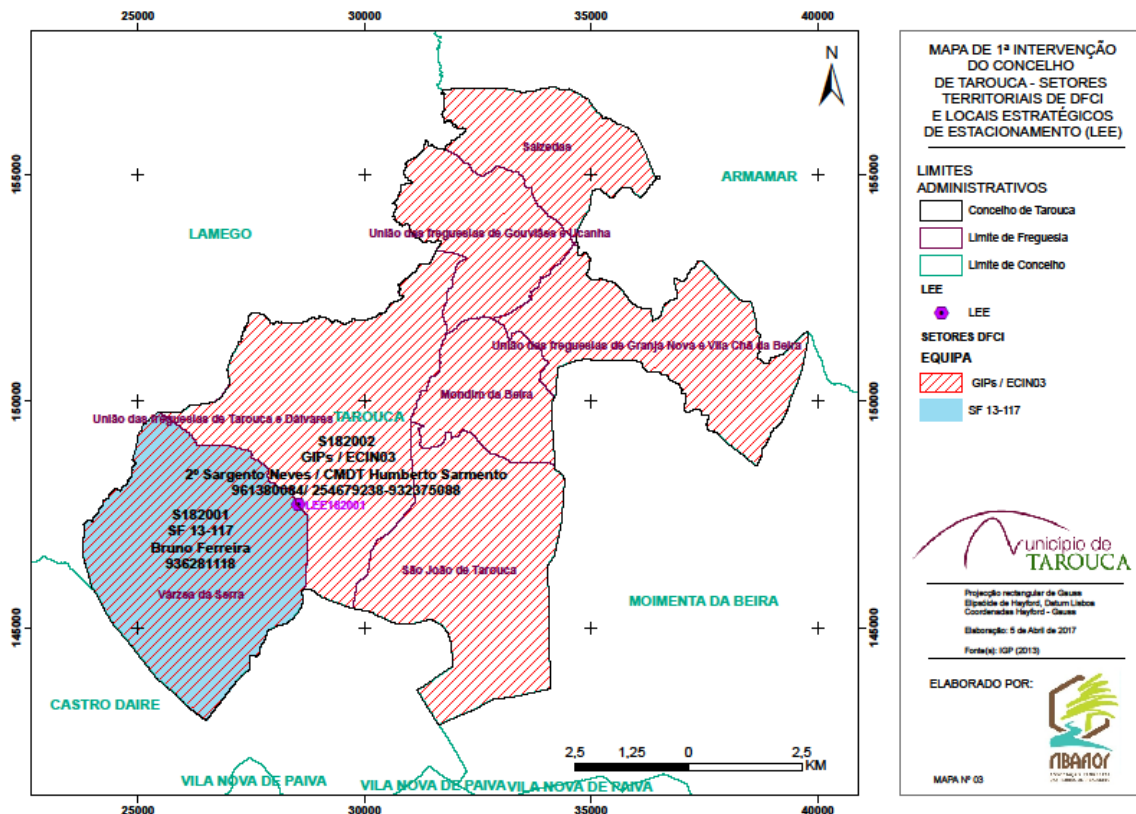

2.3. Combate

O combate no Município de Tarouca está sob a responsabilidade da Corporação dos Bombeiros Voluntários de Tarouca.

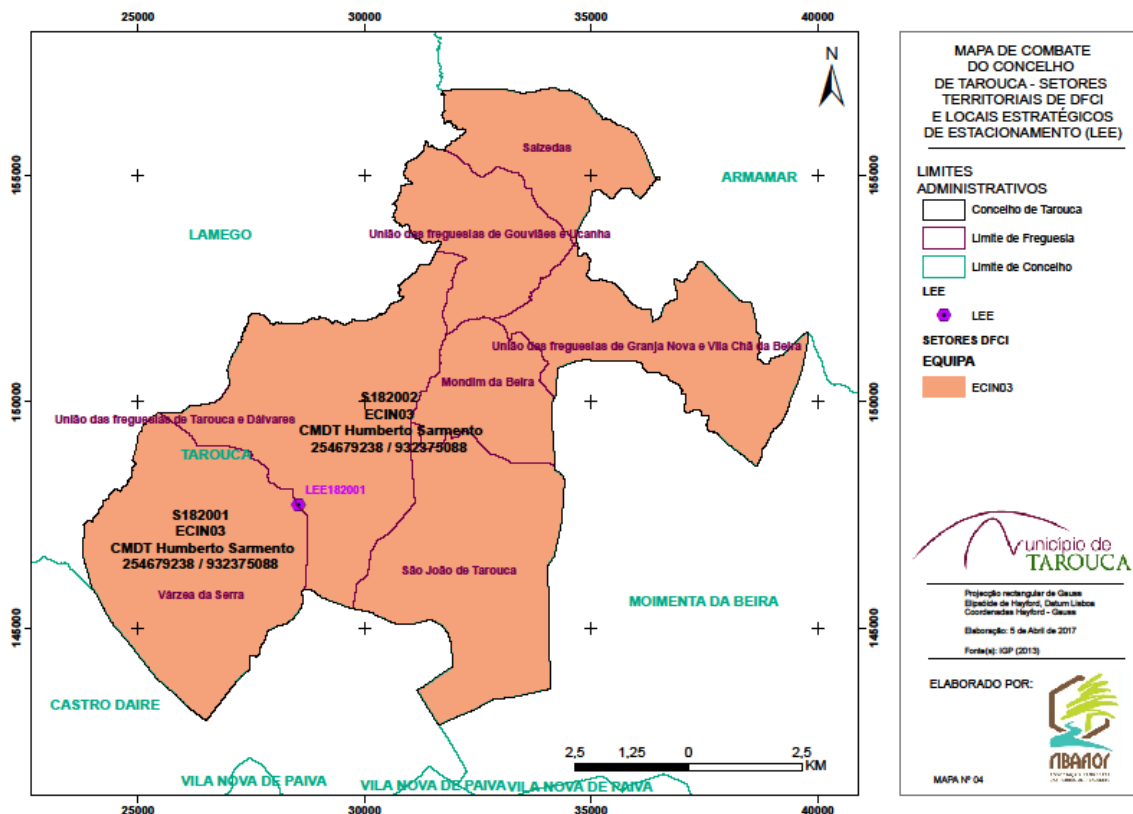

2.4. Rescaldo e Vigilância Pós-Incêndio

O rescaldo e vigilância pós-incêndio é assegurado pelos Sapadores Florestais na respetiva área de intervenção, ou seja na freguesia de Várzea da Serra, enquanto que os Bombeiros Voluntários de Tarouca asseguram a restante área do concelho incluindo a área de intervenção da equipa de sapadores florestais.

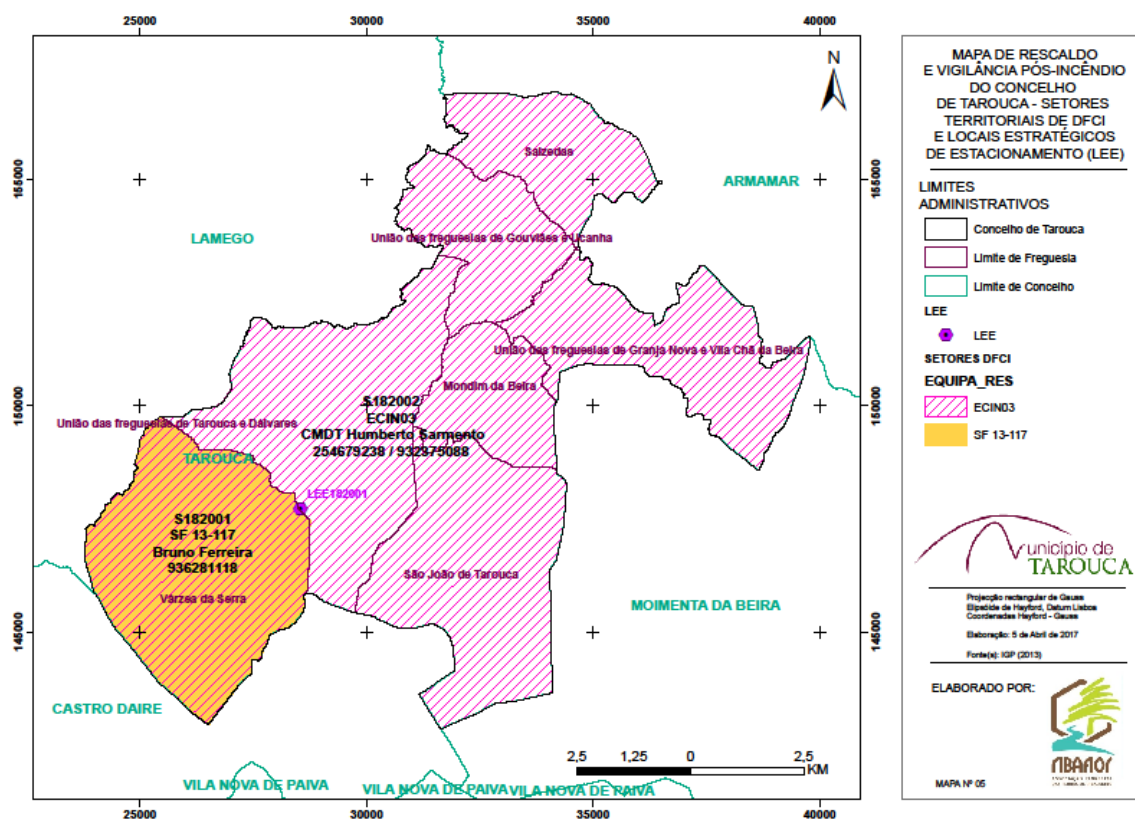

2.5. Cartografia de Apoio à Decisão (CAD)

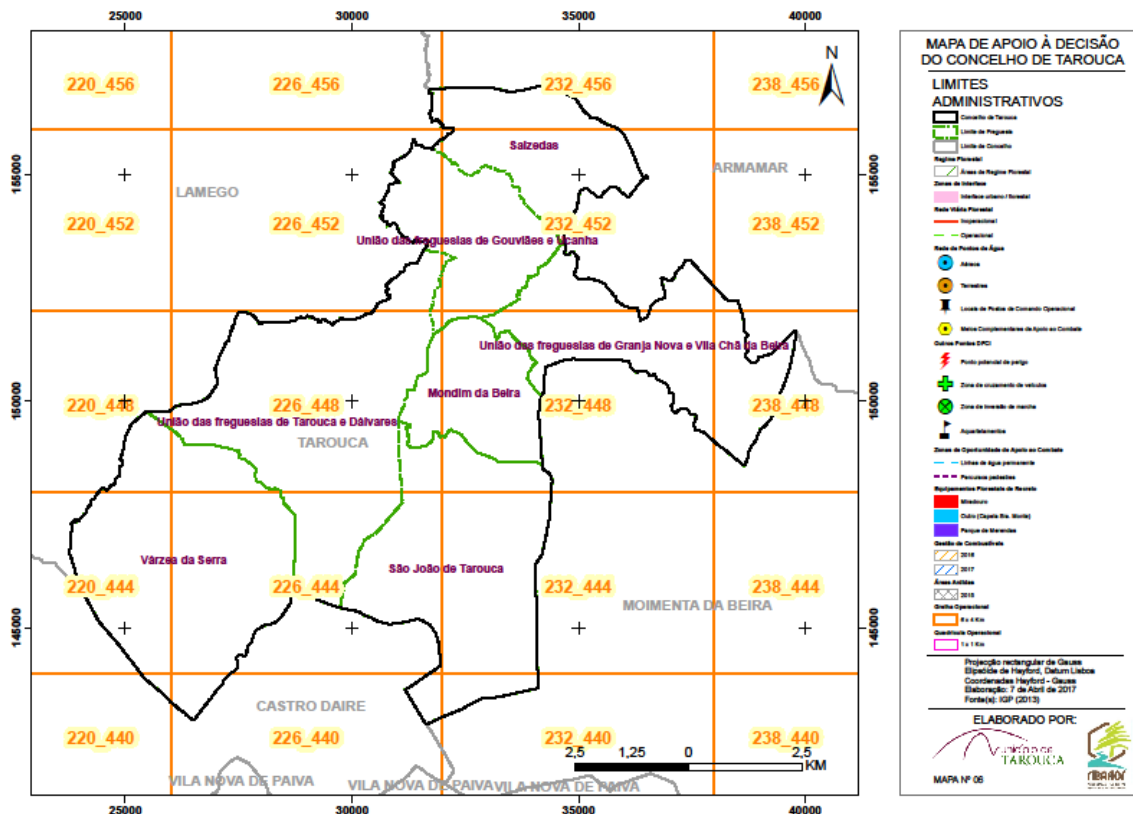

ANEXOS